天風畫報

九二老人

國泰 對號入座 一角起
禮聘晨鐘國劇社 劉漢臣 靳霈亭 張艷芬 于紫仙
明天日場 擎山 殺屏山 代 霸王別姬
明天夜場 頭本 彭公案 全班合演

國泰 先售廿票 風雨勿阻
禮聘晨鐘國劇社 劉漢臣 靳霈亭 張艷芬 于紫仙
今天日場 臨江驛 火燒百涼樓
今天夜場 七孔玲瓏心 水淹金山寺

社址 天津日租界福島街
中華郵政特准掛號立券認爲新聞紙類
天津特別市新聞事業管理所許可發行登記證新字第五號
第十一號
社長 發行人 沙大風 編輯人 魏病俠 印刷人 馮繼和
訂報價目 每月五角 半年二元六 全年五元 零售每枚大洋四分 外埠每月加郵費一角九分

秋風蕭瑟中 馬路巡閱使者
不像「路上行人欲斷魂」的清明時節

亦黑

在屋頂花園收攤、天氣仍有餘熱的時候、街頭巡閱者却正在活動、街頭巡閱者活動的季節、一年可以說有兩次、一是春末、一是秋初、這兩季裏、室內遊藝場所和露天遊藝場所不能收容的閒適的人們、找不到歸宿、只好拿馬路當作他們消遣的地方了、

馬路上的玩賞對象、便是窗飾、和走在路上的行人、「路上行人」不似「清明時節」下着小雨的表情、差不多個個都是喜氣洋洋、並無「斷魂」之象、因此走在馬路上、看着喜氣洋洋的臉子、亦便不覺寂寞、

商店的窗飾、大都合於美術的條件、從前的窗飾多是很紛亂、以五花八門耀眼睜光爲上、近來商店維新、亦講究立體背景、和柔和的燈光了、尤其是霓虹燈、給與窗飾不少的便利、圍着窗戶來一匝霓虹燈確比圍一遭電燈爲清新爽目、天津各馬路的窗飾、據我個人觀察所得、以中街爲最美、光線柔和、陳設雅淨、所謂西洋氣息、大概與東方不同在此、但不知歐美各國、街市上的窗飾是不是同樣！

鄉下老跑到天津、走進電燈輝煌的街上、以爲是天天過上元佳節、擠在人心裏、怕要寸步難行了、

鼓姬馬增芳 遠東攝贈

小梨園 新車站
天天早晚兩演
鼓界大王 小綵舞
【早場】活捉三郎
【晚場】連環套
謝芝林 朱學貞

上光明電影院 有聲有色影院
【今天開演】
陸克主演 兩巨片一次大套笑
(一) 空城計 陸克變成諸葛亮！外國用笑氣打退敵人！
(二) 怕難爲情

大陸電影院 西北城角
【今天開演】
麗蓋霞
早晚準演 新排拿手好戲！

丹桂
今天兩大貢獻
國產全部對白歌唱有聲巨片
電影皇后 陳玉梅 主演
吉地
加演高尚雜耍 二簧 小馬蘭
姜二順 場場精彩 悅目娛心

河北電影院 河北大胡同
今天日夜開演
國產全部驚險熱烈武俠巨片
武俠電影皇后 鄔麗珠 主演
女大力士
加演最精彩十樣雜耍

光明星期早場預告
美性鉅片「慾燄」
陸克主演二笑片「白衣黨」
樓上二角 樓下一角

光明明天開演

美艷女星 黎明健 英俊小生 但二春
空前成功傑作
富春江
全部有聲歌唱 ……

平安電影院
今天三場 三點 五點半 九點二十分
麗黛克斯 莎蕙福 主演「謎」
雷電華影片公司最新出品 偵探愛情偉大名貴巨片
下期佳片預告
彩色巨片之府 又一部 天然五彩鉅片「孤兒歷險記」

光明大戲院
今天三場 三點 五點半 九點十五分
海陸空軍一齊動員 各式武器同顯神威 慘酷苦戰 血肉橫飛 新戰術驚心駭目

打破戰爭紀錄片記錄 戰爭塲面佔全片十分之九！
西線有戰事
殺得天昏地暗！戰得落花流水！凶狠慘毒！
悲 良緣初訂 鼓聲離散 生死別離
慘 樓頭思婦 忽傳征人噩耗
偉 戰雲漫天 日黑沙場
奇 十六軍聯陷陣
最末一機會 只此一天

中原公司
總店樓下
快！五分鐘完成 自動照像 廉！六角錢六張

三鑫商店
津市公認呢絨專門設計家
做成一九三九新式大衣多種
陳列滿堂 工精活巧
及新到大批綢緞布疋
價目驚人 歡迎察考
店址法租界梨棧街
一樓電話三局二七四四
二樓電話三局二四〇七

諸君的收音機如發生毛病或欲購置電料請用電話二四八三零局立即派人前去接洽
天津流線公司 法租界二十六號路華中路西口
新到大批歐美無綫電收音機 價目克己 修理精配收音機 技師經驗宏富 工作迅速可靠 收費低廉

明星主演 黎明健 新片「富春江」到津
是國產片之神品 全部對白歌唱有聲
即將出現於光明銀幕

喜壽幛料 男女壽衣
德茂源綢緞莊 發賣紅藍喜事綢緞幛料 價廉 衣料全套 男女壽衣 五元五毛起碼
總店北海樓對過 支店法界泰康商場樓下

淋症好保
仁德堂

王杜宇將回京
鄙人留津月餘 應病家之要求 再延留津 診病時間上午七時至十二時 下午二時至四時

思德久 獎券大王 天下名馳
聚元銀號
總行 天津法租界電車道
分號 天津英租界廣東路口

最近 美國賑濟香賓 每條二角 九月廿六開
精明富紳 高見超羣
近代精明富士 紛紛購買倫敦獎券 係世界信任之銀行 得獎一元 全球發財必臨
利濟慈善特券 第四次 每張洋五角 九月廿日開
第九次 英商馬球香賓 每條一元 禮拜六開
利濟慈善副券 第十二 每張洋一角 九月廿日開
英國倫敦香賓 頭馬十九萬 二馬十五萬 三馬十萬
代客收售 現金足貨 買賣
電話 3-4238 3-2360 3-2361 3-3507 3-0539 3-1642
【外埠函購加一角二分】

大明
今天三場映演
百老匯罪惡的總暴露！
美艷女星 克麗屈萊 等六大明星合作
二十世紀福克斯公司哀艷鉅星「百老匯現形記」
六大歌舞明星各有不同身式相約每年聚首一次不料在此短時間內遭遇各異有身死非命者有飛黃騰達者可知影城中之黑幕！
星期早場 人間地獄

鉅片預告
銀壇歌后 麗蓮絲 主演
雷電華公司歌唱鉅片「錦谷聞鶯」
火！
三大鉅星 愛麗絲費 泰綸鮑華 唐亞梅契 合作
整個支加哥焚於烈火
「孽城火劫」即昔日支加哥
大光明 明天演

大光明
觀衆要求只演今天三場
安東尼 勃克 主演
雷電華公司戰爭鉅片
「亂世忠臣」
好片不厭百回看
看過者應再看 未看過者更不能失此最末機會！

大觀園
明日重張 仍演雜耍
欲免擁擠請即訂座 特別月期座位預售
樓上邊座可以預訂一月或半月
(堅強陣容空前絕後)
張壽臣 侯一塵 榮劍塵 筱嵐雲 白雲鵬 朱璽珍 林紅玉 桑紅琳 金萬昌 素筠
鞏小雲 任玉花 王劍雲 焦少樵
說講 陳士和 聊齋
改送二元四角上品香茗！
奉贈藥水消毒毛巾！
茶資小費絕對不收！
票價仍售二三角

明星
天天日夜三場
新環球影片公司歌舞大片 鉅偉艷情
歌舞全材 桃麗奧蘭 及美女數百人合作
銀月瑤台
印象派的音樂 未來派的背景 白熱化的歌唱 流線型的舞式 之銀海奇觀
巨片預告 狄安娜杜萍 作 滿庭芳

北洋
李雲桂 劉又萱 高鶴齡 碧玉花 金玉奎
今天早場 全部 雙魚玉配
今天晚場 全部 鍘美案
明天早場 全部 玉虎墜
明天晚場 全部 她的痛苦

上平安電影院
日夜兩場
海陸空軍 太戰 壯烈片
國門之戰
真正新戰爭片

天寶電影院
今天日夜兩場
國產有聲對白歌唱愛情巨片
夏佩珍 主演
小姨
票價仍售一角

各種毛線全了
華北唯一毛線專門沽
日租界旭街須藤洋行

北京 天津
華茂
女子服裝商行
婦女服裝之總匯
流行式樣之新型
慶祝津行開幕舉行大減價三星期
北京東城米市大街青年會北路東
天津英界海大道女青年會南路西
敬啟者本行以宏大規模新穎方法、年來以式樣剪裁之優越、在北京卓然獨立、力求精美、凡歐西名廠呢絨綢緞、皮貨衣料、莫不網羅盡致、今特在天津開設分行、添備各種時裝、中外細毛織品、皮貨衣料、京津兩行聯合大宗減價三星期、自九月十六日起、歡迎參觀

中國大戲院
今日夜場 周信芳 周瑞安 貫盛習
金少山 吳素秋
宇宙峰 李七長亭
明日(星期五)夜場 打龍袍 遇皇后
注意 星期六日夜場佳劇
現已售票對號入座

天津電影院
今天日夜三場
聯華公司全體明星合演悲慘倫理聲片
慈母曲

小白樓
永昌食品公司
電話三局二八二零號
特設英法俄式大餐廳
名廚師作風不同凡響、味美質豐、大餐廳設置清雅淨潔招待週到
出品：各種西式糕點、餅乾、麵包、糖菓人人稱讚、人人愛吃
喜壽糕點、出品最快、隨要隨送、精美大方、

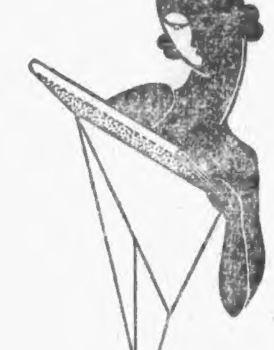

華竹

華北鼎鼎大名的呢絨綢緞局

總店•法租界…分店•日租界

分銷處英租界小白樓

老招牌…新姿態

天津英商賽馬球香賓票

每星期日在英商賽馬場開彩

每張售洋壹元

第十四期九月十八日開彩　本市各彩票行均有代售

中醫內外科　張耀孫

診所英租界大營門東街頭一號　午前十一時至下午二時三點候診

徵聘古琴教師

本市某公館擬徵聘中國古琴教師一位應徵者函投本市河東特別二區金湯三馬路七號稍友義收轉

敦慶隆

絲棉毛麻織品總庫　時代尖端藝術真品

秋裝料　搜羅無餘

總店　估衣街　分店　法租界

金城銀行

天津儲蓄部　(一)法界勸業場　(二)東馬路　(三)英租界中街

華昌金店

金銀首飾　珠翠鑲嵌　銀器禮品　彌月喜禮　工精價廉　收售公道

收買舊金舊銀給價特別公道

總店勸業場內　支店北門內中間路西

霹靂一聲　震驚世界

派拉蒙空前未有之金筆

派拉蒙金筆爲一九三八年本廠最新發明偉大成功出品現已普遍暢銷於全國各地銷路之廣一日千里並已獲得政府當局最學譽之嘉獎及各界名人碩揚讚美一致公認爲現代筆界最高峯之領袖實緣品質優越價格低廉是以一般舶來品均皆相顧失色矣

派拉蒙真空注墨金筆之製造是應用全新學理根據科學方法新的技巧新的天才以解決完全真空注墨金筆之種種繁難問題結果大功告成其運用靈活書寫流利之最高紀錄已有悠久之歷史早已信孚中外有口皆碑固非普通雜牌者可以同日而語也

今天大贈送

購造方面　新式筆桿美麗堅固燦爛透明令人可愛百跌不壞吸水器強而有力筆桿內均能滿注墨水久用不乾機械靈敏筆尖用14K金經科學方法鑄成之後復由熟手之人工磨過手之妙經久耐用尤爲特色

式樣方面　派拉蒙真空金筆經十年苦心之研究確是現代國產最進步之成功者每一部每一節無不新奇別緻可愛新穎富麗精雅絕倫顏色方面能依各人四時服裝之深淺配合不同之顏色亦非其他普通雜牌可以望其項背也各界仕女們幸注意之

北京前門外東珠市口東隆店內　美利時分行獨家發行

特種贈品優待券　正反可寫粗細適中

甲種派拉蒙原價十元　憑券每枝特價只收三元

乙種派拉蒙原價七元　憑券每枝特價只收二元

今日憑本報購筆一枝不論甲種或乙種一律特別奉送新式派拉蒙14K金筆尖二個派拉蒙標準奇異墨水二瓶

天津法租界馬家口通順棧內　美利時總行獨家發行

（立單保用免費修理）

於道篇

一東溟一

讀董香光隨筆、喜其論書諸語、雋妙無匹、戲加綴集、衍爲斯篇、體類經偈、亦學書者之無等等咒也、

憂患之餘、有意於道、未能長生、且學不死、筆法精妙、迴腕藏鋒、抽刀斷水、曲盡其趣、當其下筆、力透紙背、宛轉迴向、沉着收束、提得筆起、自爲起結、轉束巧妙、不可信筆、無垂不縮、無往不收、有收有放、精神相挽、行書十行、不敵楷一、時一爲之、以斂浮氣、破方爲圓、側繁就簡、隨意自如、自成體勢、藏鋒裹鐵、遒勁蕭遠、勁利取勢、虛和取神、如錐畫沙、如印印泥、如折釵股、如屋漏痕、古人作書、不作正局、以奇爲正、不主故常、方圓自我、結構遺名、奇宕蕭散、時出新致、晉唐結字、時常參取、神采奕然、傳流有緒、鬱屈瑰奇、別有異趣、龍蛇生動、目驚不虛、豁然有會、漸修頓證、非一朝夕、苦心懸念、俗書藉古、自謂合轍、雜毒人心、如油入麪、用筆之難、難在遒勁、倒帆能起、通身是力、用墨須潤、不可枯燥、尤忌穠肥、肥則惡道、師倣古人、得其解處、得髓得神、目擊道存、明還日月、暗還虛空、不汝還者、非汝而誰、四大分散、皆不記憶、一句染神、歷劫不易、自起自倒、自收自束、用筆古淡、化爲神奇、姿態取媚、鮮能解此、晝夜獨行、全是魔道、晉宋風流、不爲無法、唐始專法、盡妍極態、沿流討源、八分大篆、見過於師、方堪傳授、天眞爛熳、泯沒稜痕、在能攢捉、又能放縱、長短錯綜、疏密相間、轉左側右、似奇反正、或大或小、其直如絃、行間茂密、映帶而生、畦徑之外、與年俱老、善者清勁、不善濃濁、率爾應酬、皆不苟且、率易苟完、此最是病、翰墨不朽、筆研矜莊、怕人指摘、故能成名、名流表章、一時慕效、巨手幾評、聲價頓減、異世無聞、後人相傾、有遇不遇、運命存焉、

舊巷斜陽

第三回　碧巷驕車香塵迷路　紅樓窺半面止水生波

劉雲若

【一十一】

知道璞玉並未到月宮上班、又騙了自己、心中一打轉兒、便不露聲的點頭道對了、他倒是有點小病、不過現在她出去看大夫了、沒在家、多謝你惦着、雪蓉聽了、覺得璞玉既能出門、當然沒有重病、甚爲寬慰、但因她未在家中、有些失望、這時璞玉的丈夫又讓她進去坐、雪蓉道、我還有事、不想進去了、璞玉的丈夫道、你們館子裏今兒忙啊、雪蓉道、今兒分外清閒、只上了幾撥散座、我才能匀工夫出來、煩告訴姐姐、教她安心養着吧、再歇一天也不要緊、說完就告辭而去、璞玉的丈夫更明白璞玉所說、今午館中有人訂座請客的話、也是虛謊、當時氣得手脚冰涼、也忘了對雪蓉道謝、聽她走遠、就自回至房中、不管那兩個孩子、任他們在院中玩耍、自己坐定尋思、璞玉在外面定已交結上他人、她的心當然完全變了、我絕不能怨她、本來她一個年輕輕的女子、守着我這樣殘廢丈夫、已經太覺委屈、何況我還累她受苦受氣、支持這份家庭、況且璞玉在外作事、日日和男子交接、所見的任何男子、也比我這殘廢人可愛、這原怨不得她、何況在我初患失明之時、就不願連累她、勸她早自爲計、是她不忍相捨、才對付着過了幾年、本來男子受女子的豢養、是件顛倒的事、如何能夠長久、她能維持到今日、已經是不容易了、而且夫妻之間、本要愛情爲繫、莫說我以七尺之身、倚賴妻子生活、本就不該、即使我並不殘廢、能和常人一樣的贍養家庭、

—青年畫家李震歐繪松—

西樓述異（上）

（聊公）

舊京蕭生、厭都市喧囂、喜村居、賃屋於西郊某邸之廢園、斐樓一角、倚山臨水、夏日柳絲拂檻、蟬鳴窗外、讀書佳地也、三五之夜、月光如水、隔窗望玉泉之塔、歷歷如在榻前、一夕、生獨坐讀金剛經、俄聞樓梯有人拾級而升、生訝問誰何、不應、俄見一麗人、立梯口、巧笑盈盈、憨態可掬、生曰、子得非鬼耶、予向不畏鬼狐、卿來甚佳、倘無惡意者、曷伴予讀、女曰、妾名素素、東鄰女也、慕君雋雅、敢冒嫌求教、不餉妾以閉門羹者幸矣、更何敢惡於君、生喜、共善詞令、又婉孌可愛、惑焉、延之坐、試以古文、亦朗朗上口、書則端楷娟秀、日漸稔、素素執弟子禮甚恭、女嘗就生講習古文詞賦、批改窗課、又嘗爲生繡芳草斜陽句於巾上、故知伊於女紅亦精絕、燈下共讀、耳鬢廝磨、膚體偶觸、女不爲逆、生戲以游詞、女亦赧然微嗔、一夕女至、容慘悽、謂生曰、妾有遠行、別矣、生意殊眷戀、（未完）

傍花

賦得跑馬

（梅花生）

◆堪憐小馬敢脫韁、冷落歌台何處藏、秋月春花等閒度、當然一曲鳳求凰、

馬增芬失蹤、據各方揣測、難免桃色成分、銅雀春深、小喬不能久鎖、兒乎馬女以交際擅長、男友如雲、則鳳求凰之曲不能不彈矣、

◆不重生男重女娥、金錢賺得十分多、光陰易過催人老、豈願登台再唱歌、

◆本詩第三句、抄襲「尼姑思凡」、爲假父母者、得此搖錢樹般的女兒、宜乎知足而止、豈能讓她唱一輩子、青春一去、則不復返矣、

◆法律皇皇求自由、公堂對薄亦堪憂、仲連出面先和解、合浦珠還尚可謀、

馬連登已接某律師公函、謂馬女力爭自由、乞靈法律、將對簿公堂、現正有好事者出頭和解、則合浦珠還、不爲無望也、

慶祝天風和希望

（宗政）

在本報前身—天風—由始至終、讀者的我向來是愛護着的一個、雖然馴至文藝枯澀、降至沒落、使一般讀者感於材料過少、未能滿足讀耆的慾望、但在這八年的光景中、從來沒有間斷過、大存一日無此君、則所憧如也之感慨、所以卑人成了一個天風癖者、從始至終是在愛護着、這次停刊的幾天中、我好像是個失乳的孩子、飢渴的莫名言狀、因爲旁的小型報紙、大多不合我的脾胃、所以從來不喜歡看它、不過馴至慕年、文變彙的方面是着實的不似昔日之多了、質的方面、也變了作風、禽亦富靈的作品、我敢抖胆的說、是微乎其微了、枯澀的不堪言狀、以視初刊之季、奚啻天淵呢！！如初刊時種種之專刊、多麼引起讀者之興趣、今天於渴望中、本報是重而問世了、面目好似生了許多——固然報頭之李遠猶雄糾糾的在着——彷彿多年記聚的知己老友、一旦分別、忽而復來把唔、這種情景、多麼令人欣喜、不但面部豐腴了許多、就是談吐也驟然改變、昔之嚴肅面孔、枯乾的軀幹、今而一變成了一個面團團的富家翁、喜逐顏開、這眞使我萬分的驚異和贊美、較嗜昔愈發的使人親愛了、因此目不暇給的看個罄盡、叙彼此數日違別的情況、結果他！——天晝——！是離別只有短短的幾天、但士別三日當刮目相看、眞的與嚮昔判若兩人了、道時心情的欣悅、他只有同此感想的、才能領略、今後希望前身——天風——的撰稿大家、和繼來的文豪、充分的發揮鴻文巨著、將本成爲大衆的讀物、倡銷環球、不愁他不紙貴洛陽呢、卑人十二萬分的誠意期待着、寫於月明之夜

新女性的彷徨　一何紹君作一

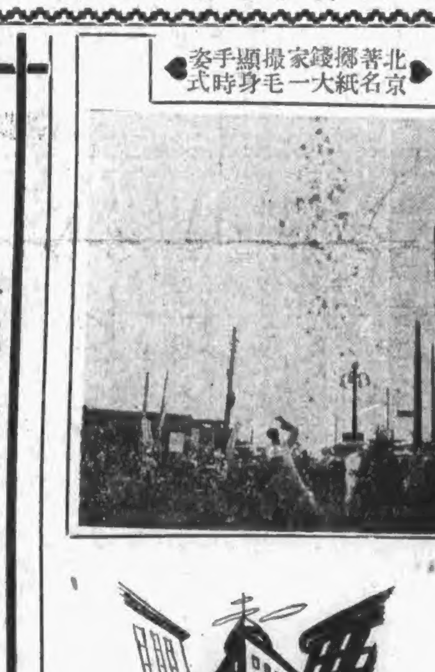

北著鄉錢家攝顯手姿　京名紙大一毛身時式

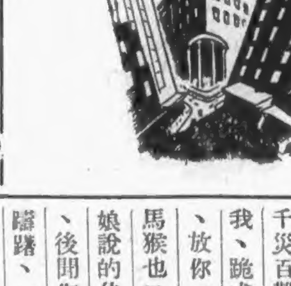

迴齋　追憶錄

◆巴圖魯　清初有所謂賜號巴圖魯者、漢文譯言勇也、褒賞功臣、用彰榮典、迨入關後、每當軍興之際、惟專閫大員得膺殊錫、佗不與焉、馴至中葉、雖偏裨亦加勇號、凡帶勇字、視爲尋常、若改換清字、則爲異數、◆按肇興東土時、景祖長子禮敦、由虎闌哈達之黑圖阿喇城開拓疆域、所向克捷、因加巴圖魯名號、其上猶無字樣、國人舉稱之曰禮敦巴圖魯、甕後、祔葬景祖翼祖陵側、考黑圖阿喇城、即今之興京、崇德元年太宗緬念前勳、特追冊禮巴敦圖魯、爲武功郡王、（未完）

（魯道人）

—鄭板橋墨蹟—

（二八三〇）

那曉會誤投妖邪、變成這個畜生樣子、他二人雖是有罪該死、情實可原、中間曲折還多、一時也說不盡、務望仙師、大發慈悲、暫時饒他二人、弟子定叫他供出實情便了、說時、屋外天空中、似有光華一閃、劉泉笑道、好蠢的孽障、你祇當我要你供出、才擒得到他麼、如不看在你弟天性孝友、適才早將你立斃劍下了、你回頭看那身後是誰、說罷、將手一指、蕭清蕭玉、同時回望、門口光華裂開、室外似有七點星光閃過、光華重又將門封上、劍光分合之間、還空一隻大馬猴、戰兢兢跑了進來、見劉泉端坐室中、嚇得轉身就要逃跑、蕭玉看見馬猴、早不顧命翻身跳起、雙手將他抱住、哭道、妹妹、你怎會也落人手、還沒逃去、這都是我兩人命苦、受盡千災百難、如今落得生死兩難、快些隨我、跪求仙師、看看能否看我兄弟情面、放你一人、將我生魂帶了回去吧、那馬猴也口吐人言哭道、我也因叔父不是娘說的仇人、和你一樣、老不忍心下手、後聞你已被擒、恐連累你、越發膽小躊躇、一會又聽諸位仙師、尋找靜室、似要審你、打算冒險尋來、相機救了同逃、拚着答應那廝、祇求饒你一命、放你回生逃走、再將那廝刺死、然後自殺、不想才一走出房門、便見一位道長、電一般飛來、將叔父房門守住、又用七星光、將我逼到此地、自入羅網、叫我害了你、獨自求生、休說人家不肯、

代郵

老汝兄　華翰誦悉、所囑當照辦、

紹先君　大作及畫片、拜收謝謝、

本報第一期已無存、二三期隨時可奉上　俠上　編者

夢園叢說

十一

定遠方濬頤夢園著

追黃文亭觀察攝吾邑事、陸四就撫、將率其黨千餘人赴廬郡、文亭邀予同往、先叔父鐵君公詢予去否、以有書院之聘藉可救貧也、予以未諳軍旅、謝却之、詎知文亭到廬之日、粵匪即接踵而至、使予同往、必入城中、罹於鋒鏑、萬不能如謙齊之以智全身、見幾而作也、

吾鄉強悍成風、諸亡命之徒、四門各有酋長、積不相能、尋仇報復、固日以械鬬爲事、一旦聞金陵失守、人人恐亂、劫掠肆起、道途梗塞、不得已、舉行團練、用本鎮之人以禦之、捐貲製軍械、備餱糧、吾家首爲之倡、請官來點名造冊、嚴立條規、始意非不善也、會邑明府某、以事遷延不往、其勢遂張、周文忠稔知爐橋鎮之某某皆隸團練、欲翦除之、到之日、除命武弁持令箭傳四門團練勇丁點名、無一至者、其時土匪正橫、姑爲隱忍、旋俯允紳士之請、各勇目皆給軍功頂戴、以鼓勵之、而若輩恃以無恐、更夜郎自大矣、

文忠以餉不足、檄縣令勸本鎮紳民量力捐輸、予因隨諸伯叔後、多方開導申明利害、衆皆踴躍無難色、一日之間、得錢四千餘緡、文忠許以事畢請獎、親督兵勇赴各鄉搜捕、不數日、即獲匪首、人心大快、振旅還宿州、是年秋、文忠薨於軍、

采菲錄四集　姚靈犀編　發售預約

此書爲中國婦女纏足史之資料、其初續三三集、文圖並美、有目共賞、茲第四集又將出版、內容益見充實、插圖珍貴、文字香豔、已購前集者、當知其價值也、定價一元五角、預約一元二角、外埠寄費一角三分、廿七年十一月中出版

瑤光秘記　姚靈犀撰　發售預約

此書分爲上下兩篇、上篇刊於北京之南金雜誌、下篇載於天津之風月畫報、述尼庵綺聞二則、頗爲閱者歡迎、告以原刊停辦、未能登竣、茲應閱者函囑、合印成冊、艷麗之處、文言小說之上品、定價六角、預約四角、寄費二分、銷魂蝕骨、洵二書同時預約、只收一元六角、寄費二角六分、預約十月中十五日截止

天津法租界二十六號路　天津書局發行

業餘日語學校招生

初級班——二十名　中級班——十五名　學費一律每月二元

報名及索取簡章　請向法租界龍泉池旁天津書局接洽

校址：法租界泰康商場四樓二十號

效熹英文打字學校招生

本校增加各種新式華文英文打字機速成班仍一個月畢業成績可靠另有招生詳章函索即寄　校址南門西大水溝西醫學校內

一品膏

主治咳嗽勞傷肚子疼腰疼筋骨麻木遺精不思飲食月經不調胎產等病每貼一元不折不扣亦無大小貼初一十五亦不減價專售處北海樓對過胡同德茂源法界泰康商場

新華鞋店

一是一　奪取流型舞鞋精華的勁旅　是時代男女皮鞋的戰勝先鋒

地址　法租界四號路中間路南　電話　三零八四四八號

謝鳴難產聖手

敬啓者內子年逾二十身懷六甲臨盆數日未能生產久耳英租界十九號路司德產科醫院龍婉華大夫難產聖手之名乃往延請會治診爲胎兒過大骨盤狹小勢難自然生產遂施行手術將胎兒取出產婦因以免除危險夢珠感激之餘無以爲報謹此登報鳴謝　法租界十二號路慶發大樓九號館夢珠謹啟

龍婉華大夫

同德產科醫院　在英租界十九號路十六號　電話三三四四八　接生住院　詳章備索

伍伯年　相命介紹

朱楊紹　深甫　珊幼全啟

按摩術正骨科　孔慶文大夫

按摩接骨拿環週身麻木半身不遂

專治寒腿下痿跌打損傷閃腰岔氣

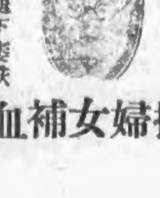

專治婦女經血不調乾癆雷癆一切疑難大症無不藥到病除

上午施捨限二付收號費一角

三義莊祺壽里二十號

施捨婦女補血丸

李少春將赴京
出演新新戲院

姐夫小舅或成抗衡局面歟

新起名伶李少春、自在本市中國戲院輟演、即着手籌備重組新班、赴京演唱、刻已奔走成熟、由萬子和出頭組班、角色人選有名坤伶周金蓉、小生高維廉、老生李寶奎、花面袁世海、小花臉慈瑞泉、武旦閻世善等、李訂本月十八九日、由津赴京、乃父李桂春亦決定隨行、照料一切、即到京後先拜客數日、約於月杪或下月初、即首在新新戲院登台云、按李萬春爲李少春之姊丈、兩人所演之戲路又極相同、今少春在津兩度出演、聲震一時、萬春在京叫座魔力、又居於最

新戲名伶紅牡丹近影 •遠東攝影公司攝贈•

猴戲的新枝節（下）

老•晰•

除去風聞、並還有點事實、便是青年大武生也努力趁風頭排起新猴戲來了、並且最巧不過的、也還是孫行者重整花果山那一齣、固然、西游記上的好資料、已沒有人專利、惟、誰也可以排成戲唱、眞實與人爭勝、最好各遷、若工夫、以求社會公判、和電只知巧妙的改一個劇名、單標榜什麼尸魔猴戲光牿髓、似乎是電影化了、與眞正劇藝與魔術、未免離題太遠吧、還有可笑的、於電光並非以外、又鼓吹到奇形怪狀的兵刃、孫行者、原軍器專家、生平除一根可大可小的金棒外、賽出也用不着要剮的笨大隊伙、比賽猴戲、竟立場這些個多餘的枝節來、我們從嚴格的舊戲上來寫戲評的、眞不免感慨系之了、

常立恒出演京華第一聲

素•

青年劇人常立恒、爲名伶常春恒之弟、工老生、能劇極夥、扮相台風、均臻佳妙、故久已享名海上、最近北來京華、經友人之慫恿、乃組織一班、訂於月之十九晚、在新新戲院作出演之第一聲、劇目爲唱作佳作「借東風」、常此次所羅致之角色、均屬第一流人物、如小生兪振飛、名丑蕭長華、花臉馬連昆等、花紅葉綠、演出定能極盡相互扶持之妙、常今番在「借東風」內、前飾魯肅、後飾孔明、備極繁重吃力、並聞常將來有在京編排本戲、長久露演意、附照爲常立恒之「借東風」孔明劇彡、

劇訊

優等之地位、少春此次赴京、如萬春不念地主之誼、讓步、則此姐夫小舅、勢必演成一幕「雙春」抗衡局面也、（素）

◇大觀園邀角人王新槐、昨赴京訂今午借白雲鵬、榮劍塵二人、聯袂來津、即於十六日起登台、白雲鵬開幕早演「紹蟬」、晚演「探晴雯」「細侯」、早演「沉香床」、均爲晚榮、

拿手傑作云、◇因大觀園十六日重張、小梨園亦訂十六日起、全體藝員、特別賣力、以資號召、並獻佳奏、競賽三日、

臉譜大全

中•下冊•已•到•津

戲劇家張笑俠所編之臉譜大全中下冊（不帶法文）、現已出版、張君於昨日來津辦事、現寓法租界四號路長春旅社三十八號、爲聯絡同志起見、贈送各界、只收工料成本、張君此次並帶來扇面小條等多件、贈送各界、約一星期返京、

崑曲與皮簧之比較（上）

•徐謙•

崑曲與皮簧同爲戲劇之一種、崑曲中有唱、有作、有打、有念、皮簧中亦悉有之、惟略有不同耳、崑曲與皮簧之最大不同點爲「唱」、皮簧多用胡琴襯托、崑曲則用笙笛伴奏、至於二者之唱詞亦大不相同、崑曲之詞句多文雅、皮簧之詞句多通俗、前者之詞句、有長有短、皮簧則多爲七字或十字一句者、惟近年如梅荀等所排之新戲、則力求典雅、且亦有非七字或十字一句者、如荀劇之「還珠吟」中有「君知妾有夫、贈妾雙明珠」、及「霍小玉」中之「山上復有山、何日大刀環」等五字一句者、紅娘」中有「花心摘遊蜂採」六字一句者、又「絲頭鳳」中「願郎君聽奴言績鯤絃夫唱婦隨奴死也心甘瞑目九泉」「廿餘字一句者、此對於情感之發揮頗有力、如非湊足七字或十字不可、則不免牽強矣、

最近又將在北京露戲之老伶工衛和玉劇照

◇河北省銀行職員多人、日前曾有組織公餘票房之擬議、因某項問題、一度沉寂、刻該行陳君等復重行操持、或有實現之可能云、（羽）

◇名坤伶新艷秋、近應上海天蟾戲院之約、訂本月底離京赴滬出演、

◇北京名伶方富元、高連甲、唐富堯、唐富順、陳盛德、方貴元等、近在京宣武門外八寶旬旁門牌一號、成立一小規模科班、定名「鴻慶社」、專收一般無力升學之貧苦兒童、

◇西洋人某行經理達特君、華語流利、素慕中國戲劇藝術高雅、昨向華友趙君要求、每星期敎鬚生戲數小時、

富健康大夫 專治失眠胃病心肝氣 神經病精神病 南神治 醫師專門 病半身不遂神經衰弱針藥無效疑難大症 專門自療根治腦腎病的健康長壽術贈閱 詳章備索並授精神感應治療 法租界綠牌電車道中和里 電話三零一二七號

胖 消瘦囊 美國經濟消瘦囊之效力確實、使肥胖的人毫不痛苦、身體不受害、…每盒一元、有說明書、天津試代理處 法界勸業場四樓 …

花柳專科 天津診療所 主治 各種花柳病、淋病白濁、女子白帶、皮膚病… 特備 最新式透視電機… 優點 治愈迅速、收費低廉 地址 法租界廿六號路東興里… 電話三局三九三一號

英國倫敦香賓【馬票】各合三萬鎊【十五個】 九十萬 每張洋十五元 准十一月廿六開
美國賑濟頭獎【賽馬票】 五千元 每張一元 分條二角 准於九月廿六開彩
英國香賓 每張售國幣十五元 頭馬八十萬元 十月廿六開
第五次利濟特券 每張洋五角 十月卅號開
十二次利濟副券 每張洋一角 九月廿日開
天津大福來 外埠函購總號 法租界安蓋思 電話三局1681•3286 特別分號 日界中原公司對過 電話三局一六八七

前所未有 超時代的大犧牲 福煦牌眞空自來水金筆 一九三九年新式堅固最美麗耐久耐用歐西名廠出品眞正14K福煦牌眞空自來水金筆 偉大貢獻 專利推銷 本行專便利各界仕女、特由歐西名廠自行運來大宗14K福煦牌眞空自來水筆到津、此筆爲世界最暢行… 定價二元 五元 總推銷 天津法租界泰山大樓下美國字行學校

社會服務 多年老代理店 專辦銀行公司各種股票 傭金便宜 買賣現足金 手續平 零條 敏捷 買賣公債金鎊英票美票 （詢價請電話 每日更換） 收買中國銀行股票 收買丹華火柴股票 出讓江南水泥股票 收買華新紡廠股票 收買金城銀行股票 經濟專家 裕大銀號 總號 天津日租界旭街大和公寓 電話二局一四二六◇一四七九 支店 法界二十四號路天祥便門 電話三局四三八七◇四三八八 電報掛號一七一一號

新婚燕爾 愛結同心 祖結婚禮服 奉送照像 三達綢緞莊

眼鏡新光儀器 亨得利鐘表眼鏡行 本公司凸光鏡片之特色 比鏡片眉端純潔光度準確、戴此鏡片無論直看斜視光度永遠不變、絕不模糊、故維新之仕女、或坐車或騎車或步行、皆樂用此種鏡片、既顯目力且不悞事 事法租界天津電車道（電話三三一二七七）

陳瑾記綢緞莊 特設鐘表眼鏡部 爲便利顧客 運到大批歐美鐘表眼鏡 陳列滿堂歡迎各界惠臨參觀 地址•綠牌電車道 光明社傍

西頭千福寺 欲向本寺接洽佛事者請打電話六局一七一八號轉知

舒肝調氣丸 此丸在津市自製、上治肝胃病良藥、每盒一元二角、每盒二元九角

陳微塵大夫特製 蕩淋丸 赤眼藥水 蛀孔牙痛水 中醫聯合診所 法界綠牌電車道中間 電話三局一三六九號 外埠諸君注意 各地分銷均已代售

新洋灰公司 國產老牌 現貨充足 附屬出品 花磚方磚 馬牌洋灰 總事務所 天津法租界東馬大街 電話 31479 32436 31309

保腎丸 虛弱的大人多數均由於腎虧所致（補氣保腎丸）是再健強體的標準藥

中醫郭眉臣幼眉父子施診 每日正午十二時至下午二時止不收診費 寓法租界二十三號路三十九號 電話四〇九三一號

節慾編

——論手淫——

今者世風日下、思潮放縱、古人之言、不復爲少年所聽信、故青年子弟、感染色慾之禍與花柳病者、不可勝數、非有端人正士、敎品行、節情慾、以挽回之、則淫亂之風、其禍未有艾也、少年進德錄曰、男女床第之間、君子之所慎言也、言之稍不雅馴、既不足以垂爲嫺戒、並有迹涉誨淫之處、縉紳先生、難言之矣、所以世之人、僅知縱慾之害、而不知所以爲害之理由、此圻醫家立言過慎之所致也、余業醫海上有年矣、每見求治之人、大抵

原於色荒、診病時勸其節慾、如不能詳盡、於是以縱慾爲害之理由、詳著於鶴、以當忠告、忞情縱慾、陷於淫慾過度、直類無纏野馬、絕足奔馳、而不受觸勸、久之、則體內之生活力、日形消減、肉體上、精神上、概受甚大之不幸、蓋精液爲身體上營養之一部分、耗費既多、則有大害於全身之脊養、而發生各種疾患焉、爲腦與神經之滋養分、又爲興奮狀態之主要成分者、曰斯不爾明、曰蛋白質、磷酸鹽類、精液中含此三物頗多、

老將測字

歸人女性、四十四歲、二十歲結婚、先夫病故、已十年、遺有子女各一、已生一子女、在銀行界服務、已生孫兒、女尚未婚配、不知何時能抱孫、前途財運如何、女婚姻本年能訂妥否、本人將來命運如何、壽數幾何、（淑蘭）

◇高◇

（測曰）高字有「雙口」「冂」「一」「亠」是爲倉舍之象、口在易之頤卦云「自求口食」、口而成雙、是乃雙喜之象、惟「冂」乃遙遠象、孟子曰、「道則高矣美矣」、故主今年平平、庚辰（廿九年）秋、可見子孫、婚姻亦可成矣、老運甚佳、壽可至六十五、

◆測例◆ 一事一測、求測者虔誠書一字、註明問何事、函投本報、轉老將先生收、到後按次批登、須附郵票廿分、欲事詳復者、附郵票三十分、證過去、驗未來、歡迎質問指敎、請貼封口、以免附票遺失、（寄信郵）

談欬嗽與肺病（續）

茲謹擇錄、並各加拙見、一併貢獻之、風嗽、風乘肺也、鼻塞流涕、聲重、發熱、自汗惡風、宜用冬花散、去麻黃加防風、主治、激汗可解、寒嗽、肺受寒也、有面白口甘、鼻有清涕、痰白作泡、或涎沫、發熱、無汗不渴、宜用紫蘇飲之、去五味人參、稍加生薑、熱嗽、口渴聲嘶、或煩熱引飲、甚至欬血、面赤、腹常熱、惟足下有冷時、如有熱痰留胸、必欬而胸滿、宜用半黃丸、或小陷胸湯、濕嗽、濕傷脾也、四肢沉倦、骨節煩痛、小便不利、痰多、或腹脹、宜白朮湯、加五苓之類、鬱嗽、即氣鬱火急之嗽也、煩躁睡不安、痰不易出、甚則面赤喘急、宜清化丸、清金降火湯、勞嗽、即酒色過度、憂患思慮、津液內耗、多作寒熱、或兼盜汗、氣促咯血、其嗽連續不已（驥儕）

飛龍傳

【三〇四】

（第四十一回）苗訓斷數決魚龍　太祖憐才作媒妁

陶虎道、以及士之月遨、兄長、據我看來、他人物穿戴鞍馬、均不同人、決不是個等閑、爲今之計、我們也不要管他是否、到家去、好ㄌ款待了他、再問他家世、別作道理、陶龍點頭稱善、兩個一齊下馬、來至匡胤馬前、問道、三位貴客、從何處來、請到敝莊獻茶、此時匡胤正在馬上、見那二人來問、就在馬上答道、二位尊姓大名、府居何處、與在下素未相交、承蒙見問、有何貴幹、陶龍道、舍弟陶虎、村居鄉民、暫屈尊駕一敘、別無他故、匡胤聽他說是陶龍陶虎、心中想道、人言陶氏弟兄良善、果然話不虛傳、且到莊上探聽三弟消息、便說道、多承厚意、眞是相擾、陶龍道、草舍茅居、只有如此、當前引路、匡胤三人策馬隨後、跟了主人的馬匹、到了莊前、下馬觀看、早已見了匡胤、心中暗喜、……

友•義

插圖說明

廬陵張千載、字毅甫、號一山、文山之友也、文山貴顯時、屢辟不出、及文丞相敗、……往燕、即寓文山囚所近側、三年供食無缺、又密造一櫝、文山授命日、即拾其骨、並首置囊內、付其家、……子孫感泣、百世而下、猶爲欷歔、義哉毅甫、科甲名於一鄉、

LITIGATUM 油膏皮 洋二角

腎虧腎寒 遺精病 好保 天津南門內 …仁堂

婦女救星 麝香化血丹 專治婦女經閉不通數月不見… 天津久春堂總店 法界二十五號路北頭

施送 白帶藥方 函索附郵二分即寄

施送藥方 專治痔漏生乳腎病… 經驗多年神效無比 函索即寄

先施牙膏 王道藥劑 科學製造 衛生清潔 入口甘芳 功能潔齒 不傷牙磁

韓奇逢 黑鷄白鳳丸 ▲牌子最老極得社會信仰！ 婦科聖藥韓奇逢黑鷄白鳳丸、南北馳名、主治經血百病、貧血虛弱、痛經、小腹塊病跌蹶、子宮卵巢疾患、久不生育等症、服之有意想不到的功效、百發百中 定價 大瓶每盒五元 每打十二盒五十元 小瓶每盒兩元六角 每打十二盒二十六元 總發行 天津法租界三十號路五五號 韓奇逢藥房 電話三〇九九三號 ▲京津各藥房均有代售▼

清血針壹圓 專治一切梅毒、淋毒、風火濕毒、無名腫毒、均有特效 紫垣診療院 設法租界梨棧大慶里二十四號 醫師趙鈞石 陽萎 性機能減退 神經衰弱風濕等症 新法無藥治療 上午自九至十時 下午自六至八時 法租界三十一號路信義里卷內八號

花柳專科 平民化花柳病診療所 主治 早期梅毒、急慢性淋病、割包皮、過長 設備 治療淋病驗血 診察免費 時間 上午九時至下午七時 地址 東馬路共和藥房樓上

求子有方 請服 乾坤寶補丸 男服乾實強身 固腎返老 女服坤寶調經 止帶多子 天津總發行 法界四號路北洋公司內 鄭安之創製 廣州鄭安之快靈丹止痛退熱每瓶一角

遠東攝影公司 最美化的照片 唯一現代化的照相館 天津法租界二十九號路 使君能以低廉的代價

介紹良醫 薛潤珊先生 世代家傳、精於中醫、當代名醫經施今墨大夫傳授、畢業於新醫學校、學貫中西、醫方法、診斷病理、見解高超、用藥精當…

愼昌 鐘表眼鏡公司 天津法租界梨棧大街 電話四〇四二 …

隆記商行 本行新裝 電話三局一九二一八 天津法租界泰康商場後門 六號路 各種鐘表 眼鏡 望遠鏡 價廉 LONGINES 浪琴 新到浪琴老牌名表 浪琴牌名表爲世界最著名之老牌鐘表、內外構造均與普通一般者不同、其裝璜之雅緻、機件之精細、可以說無美不備、無一不佳、且式樣新穎、合現代男女應用、敝公司現爲該牌之華北總經理、新貨到齊、歡迎參觀

影片的結局

本年度截至現在止、我已經看過三部由童星主演的影片了、最奇怪的是三個劇情底結局、完全雷同、大略先敘述主角的童星、經過了一番波折、末了竟全給她（他）們的寡母、另找了一位丈夫、也就是他們又有了爸爸了、雖然內容的事蹟和曲折、並不一樣、現在把這三部影片寫出來、請讀者回憶一下、一是秀蘭鄧波的「小木蘭」、也是怎樣替寡母作紅娘、而成就了一段美滿因緣、其二便是、狄安娜杜萍的「瘋狂音樂」、使冒充的爸爸、變爲眞正的父親、第三部爲貝貝白玲的「春風如意」、情形如出一轍、或者還有其他類似的、也未可知、

專就劇情而言、近代小說家或是劇作者、每以不落「大團圓」的窠臼爲言、認爲「大團圓」的結局、近於俗套而乏回味、然而這三位編導者、（自然不僅是這三位）、却不約而同的都落入窠臼、固然、並非絕對的、他們的劇情、爲什麼全要如此的結束呢、豈不開了倒車嗎、這是値得研究的、據筆者的見解、覺得很簡單、既非作風的不變、更非文藝的退化、不過是爲了迎合普通人們的心理而已、本來、一位童星、若總讓他扮演些悲劇、賺人眼淚、不免使觀衆看了顯得[illegible]悶傷感、那麼人將目之爲不祥的小東西、以後或者就不喜歡再看他的影片了、像薛維亞雪妮的影片、什九是凄艷悲惻、不忍卒覩的、所以有許多人不顧看、嫌它的結局太苦、假使常以喜劇式的收場爲結局、使人看了、感覺欣快輕鬆、同時對於主演的童星、也會發生喜悅、以爲恰合心意、自然就時常愛看她（他）的影片、於是公司老板、得其實惠、觀衆心理亦能滿足、但是愈這樣、愈顯出影片的無意識、無價値、而缺乏永存性、

·鴻俊·

玉樹臨風之（小總會舞星徐露露）

舞壇花絮

♠[illegible]花跳舞場、自經由經理蝦名君領導之下、極力擴充陣容、近又聘到東滿名舞星數人、色藝均臻上乘、並改聘日本著名樂隊、担任奏演、星期六晚、特請名舞家王闊天加入串演、情勢益形火熾云、

♠評戲坤伶郭視芳、自輟演以後、即息影家中、溫習本戲、近忽舞興大發、嘗隨魚麗琴、張麗娜二人學習、郭固聰明、故爲日無多、已學會布路斯之步法、因此小總會與巴黎舞場、恒見芳蹤、

♠文學舞星李雪、自表示有意徵婚後、日來接到應徵信件、不下百餘件、大多附有半身小照、面首三千、羅列滿案、以故李姝頗費尋思無從下手云、（火）

♠息影舞壇之張珍妮、自與津市名電氣工程師白木次郎同居後、大有從此隱遁之勢、於是先築香巢于北戴河、回津後又建金屋於交通旅館及養和里、近以白木次郎懼人言之可畏、提議分離、張以不安寂寞、故已允聖安娜之約、重登舞壇、定於本月十日聖安娜還回原址時入場伴舞云（南）

喬治瑞市特挑萊絲娜摩與亨利方達最

新合演之「北方漁俠」派拉蒙巨片↑

新華致力古裝片（上）

中國電影業之托辣斯

文·慧

新華影業公司以資本充紉、實力雄厚、不數年間、成爲我國影業之巨擘、卽資格最老之明星、亦覺遜色、此固張善琨多財長袖、經營得法、要亦時勢造成耳、滬戰前、各公司競爭極烈、尤以新華、明星、華安爲甚、藝華雖屬後起、亦不示弱、擁有紅星袁美雲、頗足傲視儕輩、蓋袁之作品、最能迎合低級趣味之觀衆、固不亞於當年之胡蝶也、但自上海事變勃發之後、此東方好萊塢、遂淪爲孤島、無復昔日之繁華勝境矣、

迨戰亂既平、喘息稍定、顧兵燹之餘、瘡痍滿目、恢復舊觀、殊非易致、各公司亦曾一度閉業、然不過僅將中途停拍之影片、草草完成而已、明星公司迫於外債之逼索、其楓林橋第二攝影廠、乃不得不全部出售、而爲新華廉價得去、藝華、華安、更絀於資力、入於半僵狀態、於是新華竟爲中國影業之托辣斯矣、

（與花爭艷之派拉蒙新星白蘭克維雪）↑

餘昌鐘表行

新到大批名廠時表

華生表 亞美茄表 雲爾近表 摩凡陀表

多路米表 凡爾根表 司帝陀表 西嬌牌表 郎鉅牌表

總行：法租界天增里 分行：天津官銀號東

中南銀行

經營商業銀行各種業務

儲蓄部基本穩固 利息優厚種類繁多 詳章承索即奉

行址：英租界中街 電話：[illegible]

西藏補丸 主治男子腎虧、氣弱精神衰敗、頭目暈眩、無力腿軟、腰酸耳聾耳鳴、心跳發慌、[illegible]

介紹 張聾子經濟淋濁丸 能於服後三小時見效、甘易服不傷腸胃、價目經濟每盒八角 [illegible] 北京前外大街 [illegible] 唐山中西藥房 [illegible] 山海關曾友書局 各大藥房

遠年花雕酒 浙江紹興向以花雕酒著稱於世、其陳年佳品入口芬芳、嗜酒者非此莫屬、敝號歷年儲藏此品、正當秋涼之際、特獻於嗜飲諸公、遠年眞品確有味道不同之別、請一試之

一等每瓶洋六角 二等每瓶洋四角五分

天津法租界 明記稻香村啟 電話二局二七七〇三三

施今墨介紹同學醫友 馬寄琴大夫

門診上午十時至十二時 下午六時至八時 出診下午二時至五時

現寓英界五十三號路信福里三號

久咳嗽、陰虛內傷、痰多氣喘、[illegible]

一條生路 [illegible] 無論男女老少孕婦產婦服「蘇陰丸」[illegible] 每盒九角 [illegible]

唯一良藥 虎標頭痛粉 五分鐘立見奇效！（各中西藥房雜貨店均代售）虎標永安堂津行啟

保腎丹 延年益壽 [illegible]

坤素丹 健育丸 王恩濟秘製 ◇坤素丹每瓶五角 ◇健育丸每盒四瓶壹元六角 [illegible]

耳聾病 [illegible] 無論遠年近日耳聾、服「耳聾丸」完全除根、每盒洋一元 厚德堂 天津南門內 分法界勸業場四樓

瘋癲專門 曹韻午大夫 上午十時半至十二時法租界二十九號路五十三號應診 下午一時至三時義租界東馬路五十號應診 出診四元起越時加倍 電話三一一九八六（轉） 四零四八九（轉）

癧瘡瘰癧丸 [illegible]

半身不遂 麻木寒腿 國醫賀驥儕 寓法界五十六號路慶元北里廿號 暫借電話三局三九七零號 門診上午九時至十二時 出診二時至六時

男子應注意包莖過長之害

◇治療特點 （一）裏包汗物、時腫刺癢、臭水外流、易生疳候 （二）陽物發育不良、又易患手淫、早洩遺精 （三）最易傳染花柳病、防礙生育 今只須七日就准除上述之患、不但不痛苦、還又不悞事 門診下午二至六時 法界中國大戲院對過天增里三十三號 大公診療所醫師 田瑞年 雲啟

婦女通經丹 [illegible]

花柳淋病 七日保好 [illegible]

德奧眼科專門醫師 董艮民 最新機器光準確電療：驗 專治各種眼病 法租界二十六號路（東亞醫院對過）下午四時至八時 電話三一二五四三

除根 痔漏藥 好後收錢 [illegible]

消化痰癖膏 調經種子膏 神效疝氣膏 心胃氣疼散 吳氏婦科丹 廣安堂 [illegible]

有經驗的主婦說

✖飯硬不易壞 ✖扣蓋易於餿

在這秋天的食品、比較暑夏是好的多了、不像般在那兒過了一二小時的功夫便餿了、雖然、在這爽秋的季節、倘若將食品擇在一個地方、如過了五六個小時、那麼它也是會餿的、飯一餿誰都不願意吃、豈不糟塌了嗎、遇到這個氣候、有什麼辦法、祇有延長它的不餿時間同設法避免其餿、凡洗刷精細的米、｜硬飯、比較洗淘太粗的米｜軟飯、是不容易餿的、同時在煮飯的盛器很有關係、飯构乾燥不易餿、反之飯鍋飯构漸濕的易壞、煮飯時蓋上飯鍋蓋的易於餿、（未完）

情海歸帆

社會長篇言情小說

第四回 再度風塵落話相思滿天明月 七夕邀牛女惧修阻一道銀河

就向長窗那邊奔去、也不顧外面嚴風猛烈、就自拉開窗子、奔到外面、在她的意中、以爲那少年還在對街站着、他既那樣關心自己、自己又何忍敎他在外面受罪、寧可蒙羞犯罪、也得把他請進來、一謝他關切之情、並且秦雲此際的心情、也正需要這樣一個知心人的安慰、不過她心中還未如此着想、那知出去向對街一望、只見街燈的寒光之下、並沒有一個人影、眼見那少年早已回去了、但秦雲還怕他挪了地方、又四下尋覓、見實在沒有、才惘惘回入室中、關上窗子、望見壁鐘、已指到十一點、不由苦笑道、我眞是糊塗了、這時已到了半夜、人家若還在街上站着早凍死了、何況我自已只顧守在暖房熱屋、一點不理會人家呢、秦雲自從醒悟那少年的關情、已感動得什麼都顧不得了、不但把在梧暫且拋開、並且由自已惦念在梧之深、證實那少年慕戀自己之切、而且又因對在梧的冷淡、更感到那少年的熱誠、再加對在梧有所負氣、自然對那少年易於動心、只想在梧不愛我、這世上終有愛我的人、她的心一落到那少年身上、就後悔自已沒有早些覺悟、就悞得他走了、再見總得明天、但又怕他萬一在今天便已灰心喪氣、明天再不肯來、從此蹤跡渺茫、可上那裏尋找、豈不成爲終身恨事、秦雲這樣意馬心猿、胡思亂想、更覺心中煩亂、這一夜上床之後、展轉反側、尤難入夢、熱到四更天、才稍一打盹兒、不大工夫便又醒了、抬頭見窗上已透曙色、她本是和衣睡的、覺得口渴、便下床披了件斗篷、

（七九二）

孕婦須知

牙醫

孕婦應早日就牙醫祇其牙齒及牙齦是否有病、因病牙有毒、嚥、入腹中、於母兒均有危險、在姙娠期內醫治牙齒並無妨害、且牙醫又能勸告應否採用特別方法、以免姙娠期內之酸口症、用鮮乳洗口、極爲有效、有時母親所食之物、如缺少石灰質、則胎兒勢必侵蝕母親之牙齒及骨內之石灰質、以補其不足、此常使母親在姙娠時牙齒損蝕、故孕婦如覺稍有牙痛、應即醫治、切勿猶豫、

西康婦女之工作

父母教育

（九）

◇飲食和睡眠的習慣

◇睡眠的規定和所需要的時間

如果有一個晚上更改時間、第二個晚上就會發生問題、未到一歲的兒童、早覺和午覺都是需要的、滿了一歲的兒童、就不必再睡早覺、但午覺至少應繼續到兒童的第五個生日、飯後的午覺、不得過一個半小時、假使兒童在午後三點還不起來、那麼在那天晚上、他就不容易按時睡眠、普通一歲大的嬰孩、連午覺在內、每天至少應有十五小時的睡眠、兩三歲的小孩、（未完）

注意房屋的健全

（四）李錦沛

（四）新房子天花板上的糟粉、往往有很多的裂痕、是不是危險的、有什麼方法可以補救、這是因爲石灰收縮的關係、除非房屋的本身發生低垂的現象、是並沒有危險的（未完）

代郵 劉愛菊君：本版歡迎投稿 編者

補習 國英數學文

◇教師：金曼倩 ◇課程：初高小學男女兼收 ◇地址：法租界三十三號路廣德里十[illegible]

施今墨介紹親傳侍診多年弟子祝愼餘大夫

【門診】上午九時至十二時 下午四時至六時 【出診】下午一時至四時 英租界五十六號路福順里四號 電話三局三八八六

鄧賢祥X光肺病診所

【設置】天津市唯一新式大X光機 【主治】肺病各種病症及各科疾病 【理化檢查】[illegible] 門診上午十時至下午二時 電話三一二九二 天津法租界大陸[illegible]

中國撮影公司 天津法租界二四號路 樓上 電話二〇二二四

破血百靈丹

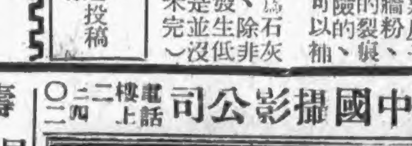

此丹絕方專治婦女經血不調、行經腹痛、經閉不通四五個月、不見月信、腹脹而已成形、此藥孕婦忌服、此丹破血化胎、神效無比、服丹半小時、瘀血自下、腹脹自消、輕一付、重二付、每付三元 天津東門外襪子胡同內 林育堂

壽星牌 馮家疥藥

濕疥。膿疥。臉炮。濕癢。陰癬。爛腳。皮膚均效 各號均代售

天津東馬路郵局北路西 大同藥房總行

久恒鞋店

徹底的減價 學式皮鞋二元起碼 西洋花皮高底三元九 回力球鞋八毛 並有兒童皮鞋多種 歡迎選購

總店 天祥後門 分店 勸業場內

元隆

作法仍遵古道 永爲時代前趨

新穎衣料適應現代潮流 時裝款計迎合主顧心理

估衣街 法租界 英租界

薈華綢緞莊

夾大衣的款式：今庚確有長足進步的？——要算是：

薈華綢緞莊的典型夾大衣——可稱作最新型的——未來式了！

精選的毛織料：薄的厚的——所備無不臻美，

巧妙的新式樣；男的、女的、創造都在人先、

店址法租界綠牌電車道

同陞和鞋帽店

大批秋季鞋帽上市！

定價奇廉 請君選購

店址：東馬路 估衣街 法租界

淋病担保除根

購此藥專供治療急性慢性淋病之用、即多年不治之老淋亦可以最短期間完全除根、凡患淋病者莫不着手成春、誠近世治淋病最好方法也、淋病之難治盡人皆知、自此藥出世以來、則淋病一治、迎刃而解、凡患者諸君萬勿失之交臂是幸 英界廣東路榮善里七號 電話三九九七 伯壎花柳病診療院

天津市公署立案 天津國醫學社招生

社長古今人 社址：法界教堂前匡時學校內 [illegible]

小兒良藥 娃娃寧

專治小兒 [illegible] 百病 [illegible] 各地均有代售

專科淋病

採用德國新藥「加拿辟淋」注射功效偉大超群短期澈底根治

加拿辟淋（GONOBILLIN）乃德國貝爾德藥廠一九三七年之新出品、現已風行世界各國 [illegible]

頤和診療所 [illegible]